Карта обоснования внесения изменений в генеральный план сельского поселения Южное муниципального района Большеглушицкий Самарской области

Карта обоснования внесения изменений в генеральный план в части п. Южный муниципального района Большеглушицкий Самарской области

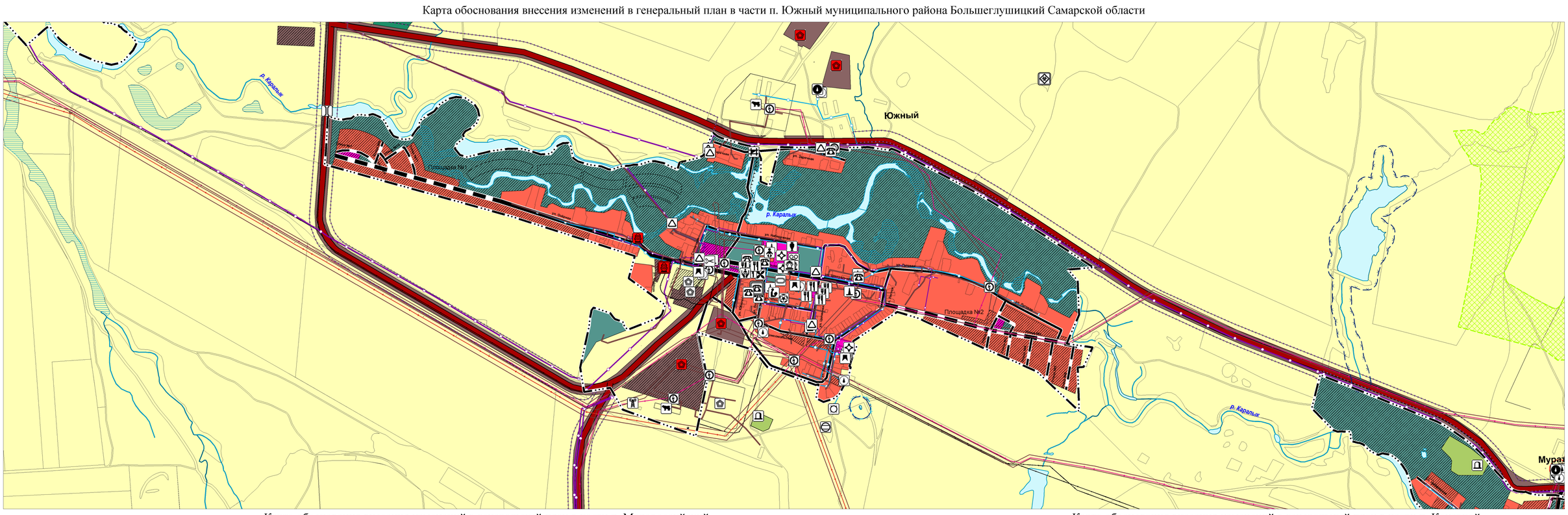

Карта обоснования внесения изменений в генеральный план в части п. Малороссийский муниципального района Большеглушицкий Самарской области

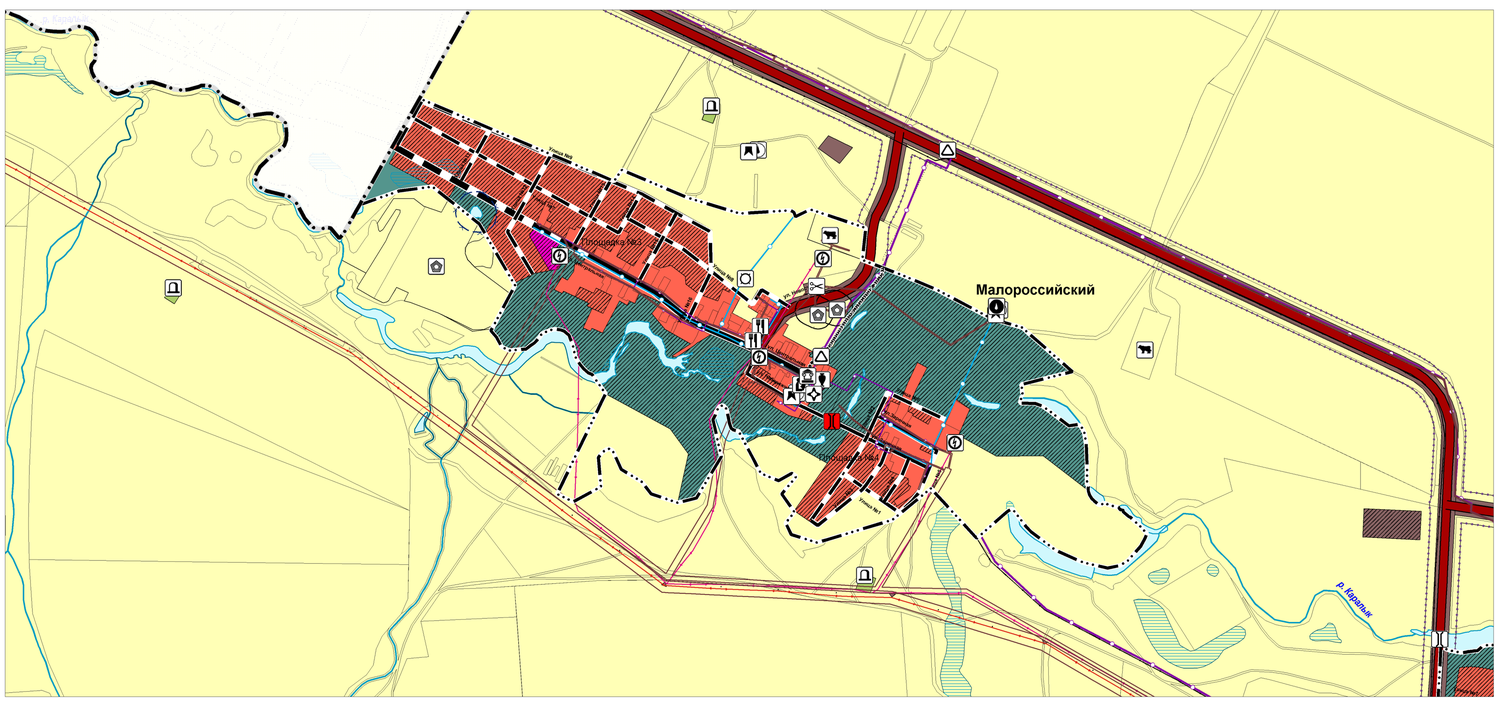

Карта обоснования внесения изменений в генеральный план в части п. Кочевной муниципального района Большеглушицкий Самарской области

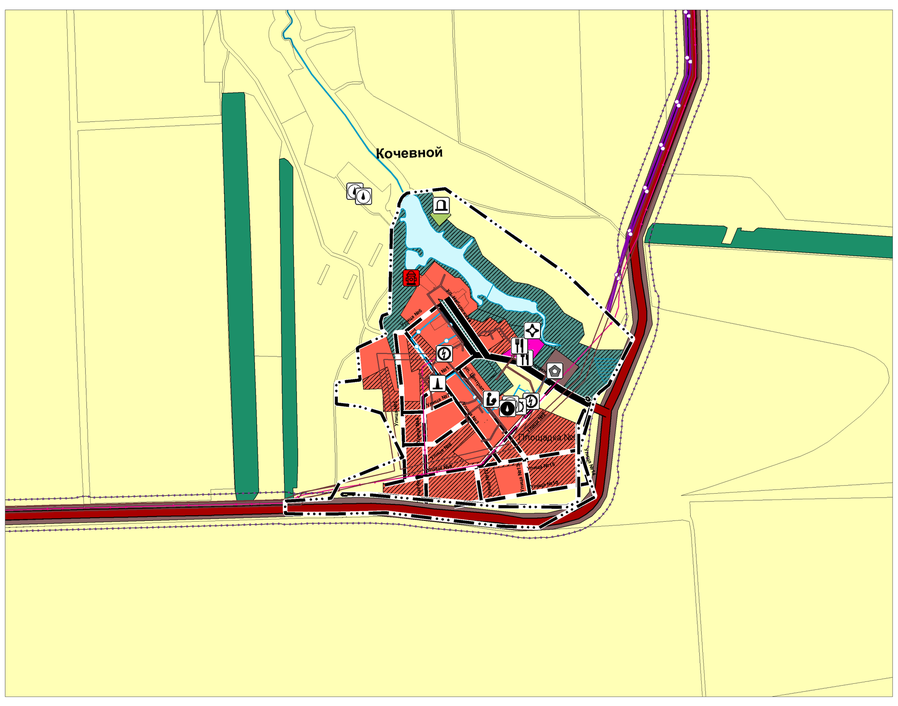

Карта обоснования внесения изменений в генеральный план в части с. Муратшино муниципального района Большеглушицкий Самарской области

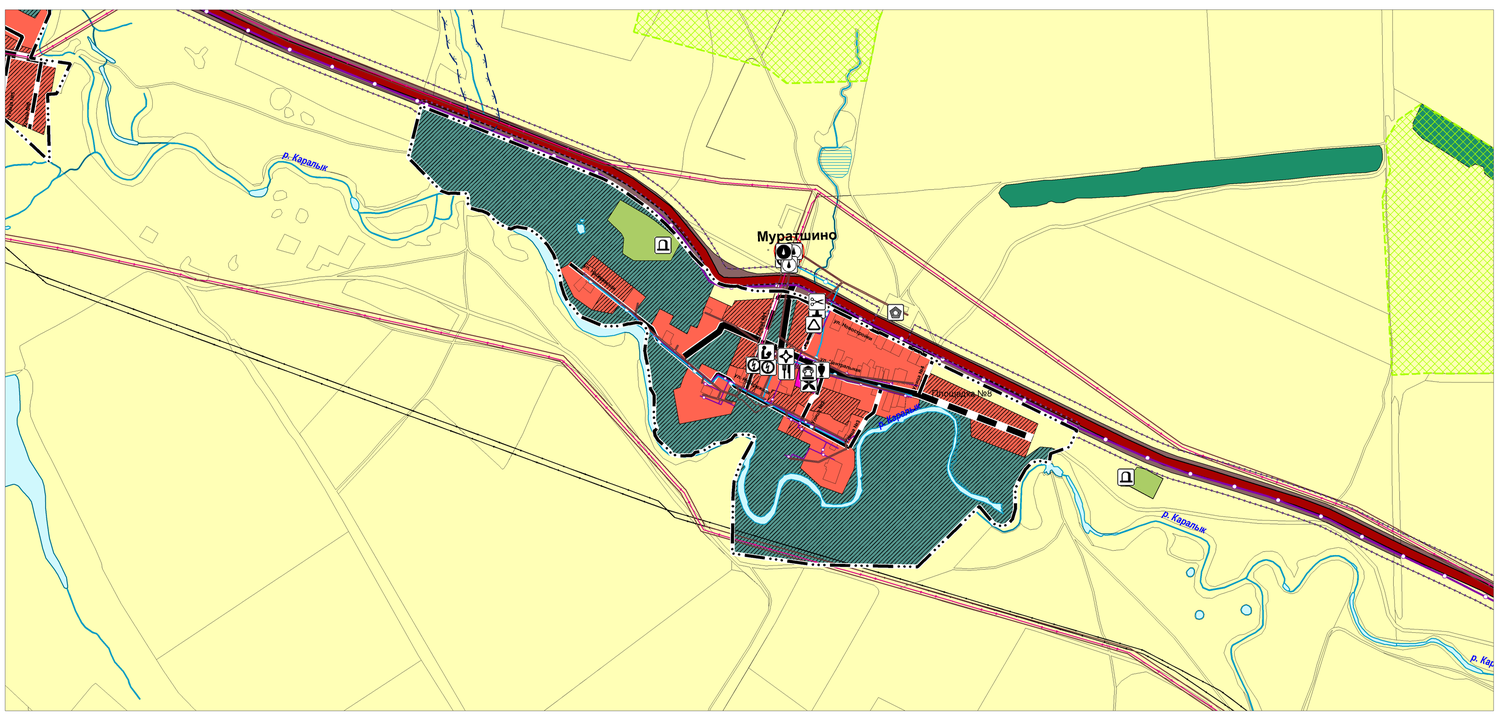

Карта обоснования внесения изменений в генеральный план в части п. Бугринка муниципального района Большеглушицкий Самарской области

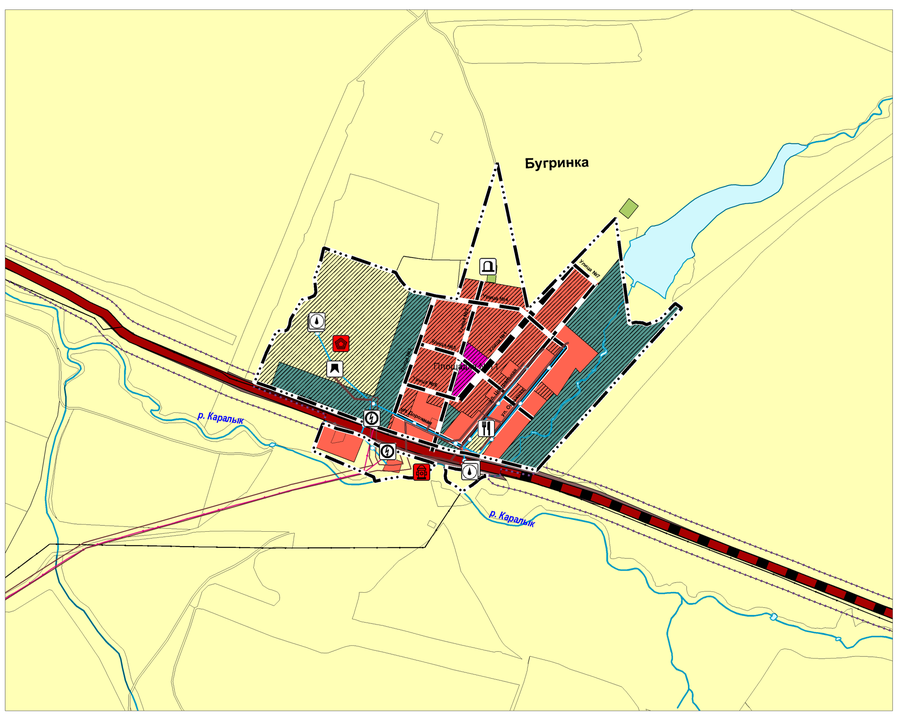

Карта обоснования внесения изменений в генеральный план в части с. Таш-Кустьяново муниципального района Большеглушицкий Самарской области

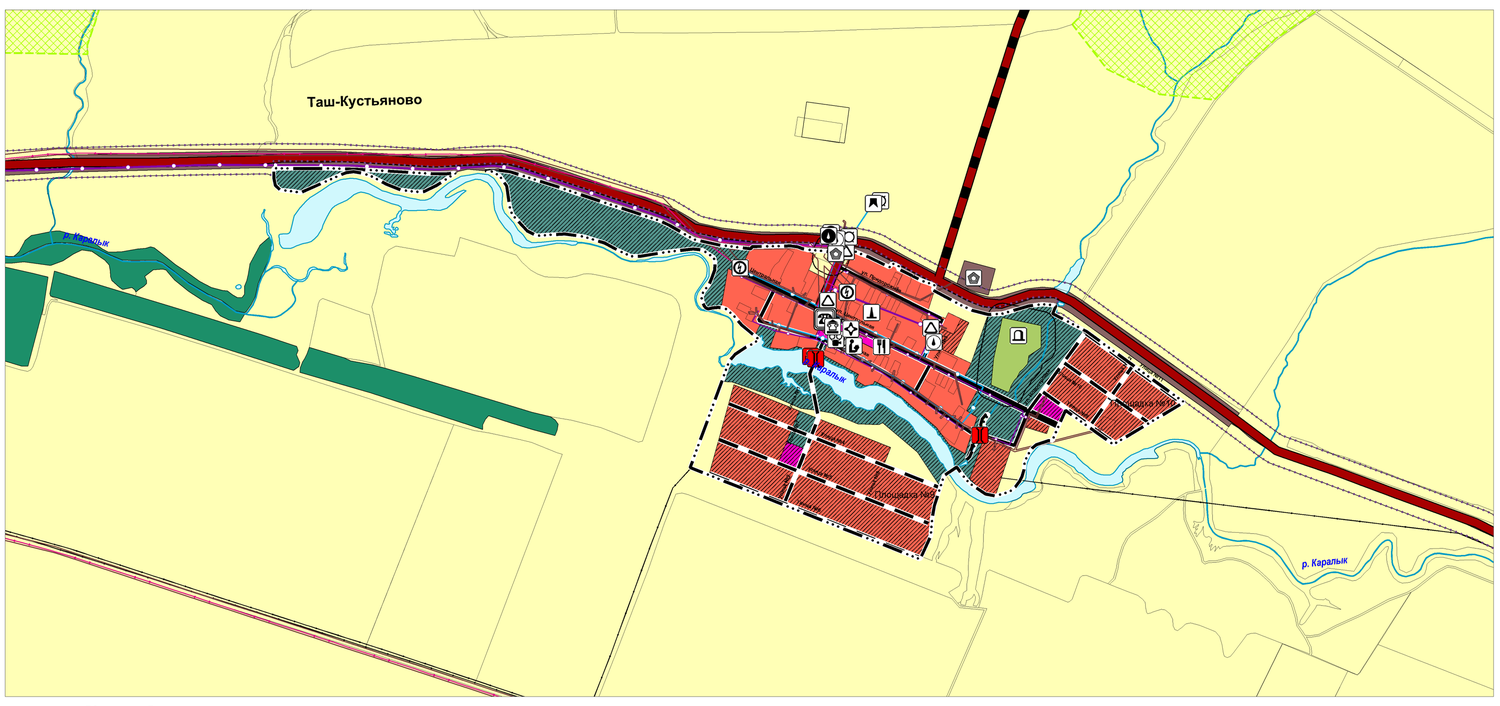

Карта обоснования внесения изменений в генеральный план в части п. Каменнодольск муниципального района Большеглушицкий Самарской области

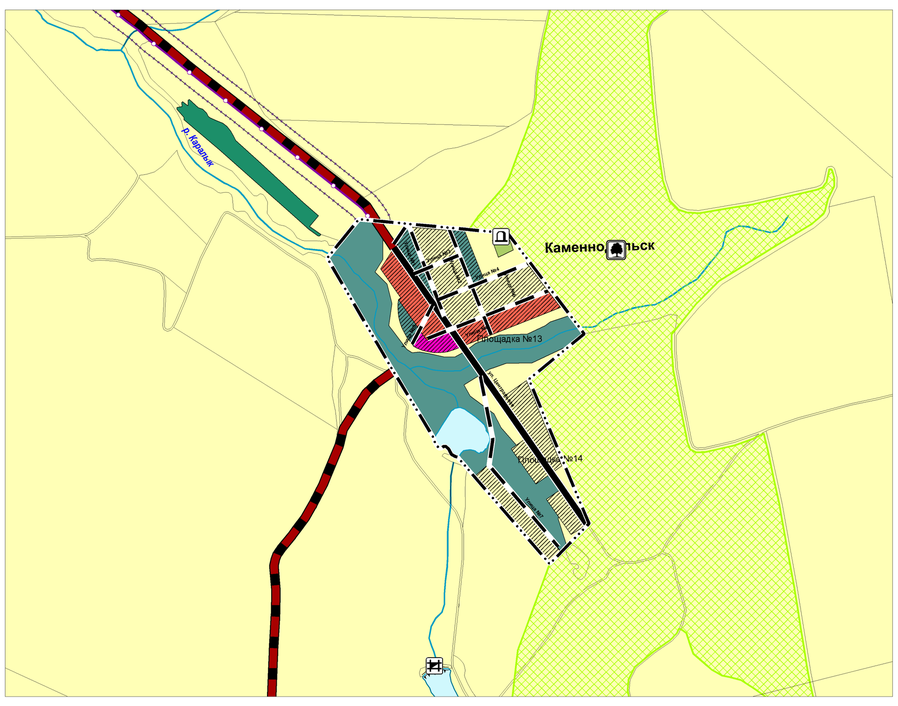

Карта обоснования внесения изменений в генеральный план в части п. Рязанский муниципального района Большеглушицкий Самарской области

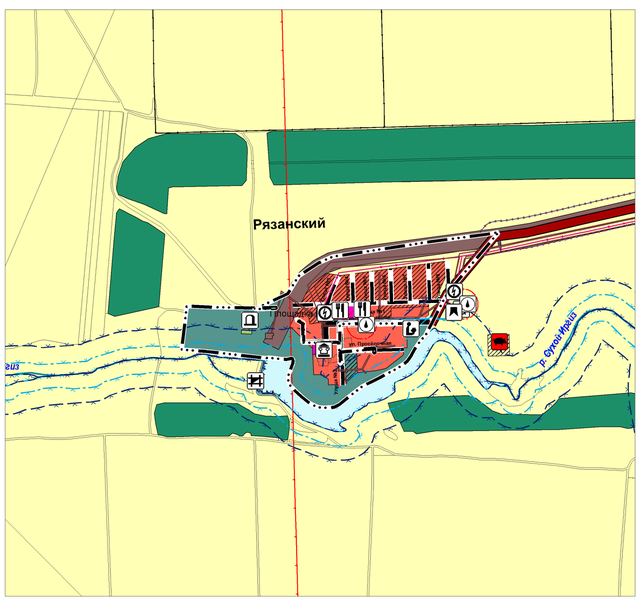

Условные обозначения

Границы единиц административно-территориального деления Российской Федерации

- Граница муниципального района
- Граница сельского поселения
- Граница населенного пункта

Границы земельных участков в соответствии с данными Единого государственного реестра недвижимости

- Границы земельных участков в соответствии с данными Единого государственного реестра недвижимости

Функциональные зоны

Существующие | Планируемые

- Жилые зоны
- Общественно-деловые зоны
- Производственные зоны, зоны инженерной и транспортной инфраструктур
- Зоны сельскохозяйственного использования
- Зоны рекреационного назначения
- Зона леса
- Зоны специального назначения

Объекты социальной инфраструктуры, отдыха и туризма, санаторно-курортного назначения

Объекты образования и науки

Существующие

- Дошкольная образовательная организация
- Общеобразовательная организация

Объекты культуры и искусства

Существующие

- Объект культурно-просветительного назначения
- Объект культурно-досугового (клубного) типа

Объекты физической культуры и массового спорта

Существующие

- Объект спорта, включающий раздельно нормируемые спортивные сооружения (объекты) (в т.ч. физкультурно-оздоровительный комплекс)
- Спортивное сооружение

Объекты здравоохранения

Существующие

- Обособленное структурное подразделение медицинской организации, оказывающей первичную медико-санитарную помощь

Объекты социального обслуживания

Существующие

- Стационарные организации социального обслуживания

Прочие объекты обслуживания

Существующие

- Административное здание (Федеральный)
- Административное здание (Местный)
- Объект религиозной организации (объединения)
- Объекты торговли, общественного питания
- Непроизводственные объекты коммунально-бытового обслуживания и предоставления персональных услуг

Предприятия промышленности, сельского и лесного хозяйства, объекты утилизации и переработки отходов производства и потребления

Предприятия и объекты сельского и лесного хозяйства, рыболовства и рыбоводства

Существующие | Планируемые

- Предприятие по разведению молочного крупного рогатого скота, производство сырого молока
- Предприятие по разведению свиней

Прочие объекты, связанные с производственной деятельностью

Существующие | Планируемые

- Объект, связанный с производственной деятельностью

Объекты утилизации, обезвреживания, размещения отходов производства и потребления

Существующие | Планируемые

- Объект утилизации, уничтожения био. отходов Рег

Объекты транспортной инфраструктуры

Автомобильные дороги

Существующие | Планируемые

- Автомобильные дороги регионального или межмуниципального значения
- Автомобильные дороги местного значения

Улично-дорожная сеть сельского населенного пункта

Существующие | Планируемые

- Поселковая дорога
- Главная улица
- Улица в жилой застройке

Объекты обслуживания и хранения автомобильного транспорта

Планируемые | Реконструкция

- Станция автозаправочная

Искусственные дорожные сооружения

Существующие | Планируемые

- Мостовое сооружение

Иные объекты федерального значения, регионального значения, местного значения

Места погребения

Существующие | Планируемые

- Кладбище

Объекты единой государственной системы предупреждения и ликвидации чрезвычайных ситуаций

Существующие | Планируемые

- Объекты обеспечения пожарной безопасности (Региональный)
- Объекты обеспечения пожарной безопасности

Зоны с особыми условиями использования территорий

Существующие | Планируемые

- Санитарно-защитная зона предприятий, сооружений и иных объектов *
- Охранная зона инженерных коммуникаций
- 1 пояс зоны санитарной охраны источника водоснабжения
- Водоохранная зона
- Прибрежная защитная полоса
- Придорожная полоса

Участки недр для добычи полезных ископаемых, а также не связанные с их добычей

Существующие | Планируемые

- Лицензионные участки

Территории объектов культурного наследия

Объекты культурного наследия, границы их территорий

Объекты культурного наследия

Существующие

- Памятник (Региональный)
- Памятник (Местный)

Особо охраняемые природные территории

Существующие | Планируемые

- Памятник природы (региональный)

Объекты трубопроводного транспорта и инженерной инфраструктуры

Электрические подстанции

Существующие

- Трансформаторная подстанция

Линия электропередачи (ЛЭП)

Существующие

- ЛЭП 220 кВ
- ЛЭП 35 кВ
- ЛЭП 10 кВ

Объекты добычи и транспортировки газа

Существующие

- Газораспределительная станция Местная

Распределительные трубопроводы для транспортировки газа

Существующие

- Газопровод распределительный высокого давления
- Газопровод распределительный низкого давления

Объекты теплоснабжения

Существующие

- Источник тепловой энергии

Сети теплоснабжения

Существующие

- Теплопровод распределительный (квартальный)

Объекты водоснабжения

Существующие

- Водозабор
- Резервуар
- Водонапорная башня
- Артезианская скважина
- Насосная станция

Сети водоснабжения

Существующие

- Водопровод

Объекты связи

Существующие

- Телевизионный ретранслятор

Линии связи

Существующие

- Линия связи

Гидротехнические сооружения

Существующие

- Водоподпорные и водонапорные гидротехнические сооружения

Природные объекты

Поверхностные водные объекты

Существующие

- Водоток (река, ручей, канал)
- Водоем (озеро, пруд, обводненный карьер, водохранилище)
- Болото

* - Если не указано иное, на карте отражены ориентировочные санитарно-защитные зоны

ПРАВИТЕЛЬСТВО САМАРСКОЙ ОБЛАСТИ ГОСУДАРСТВЕННОЕ УНИТАРНОЕ ПРЕДПРИЯТИЕ САМАРСКОЙ ОБЛАСТИ "ТЕРРИТОРИАЛЬНЫЙ ИНСТИТУТ" "ТеррНИИгражданпроект"	Зам.директора по терр. планированию	Власов И.В.	
	ГАП	Игуменова М.А.	
Объект:	Проект изменений в генеральный план сельского поселения Южное муниципального района Большеглушицкий Самарской области		
2023 г.	Заказчик: Администрация сельского поселения Южное муниципального района Большеглушицкий		Карта обоснования внесения изменений в генеральный план сельского поселения Южное муниципального района Большеглушицкий Самарской области
		Инв.№	М 1:10000 Лист №5.1.2