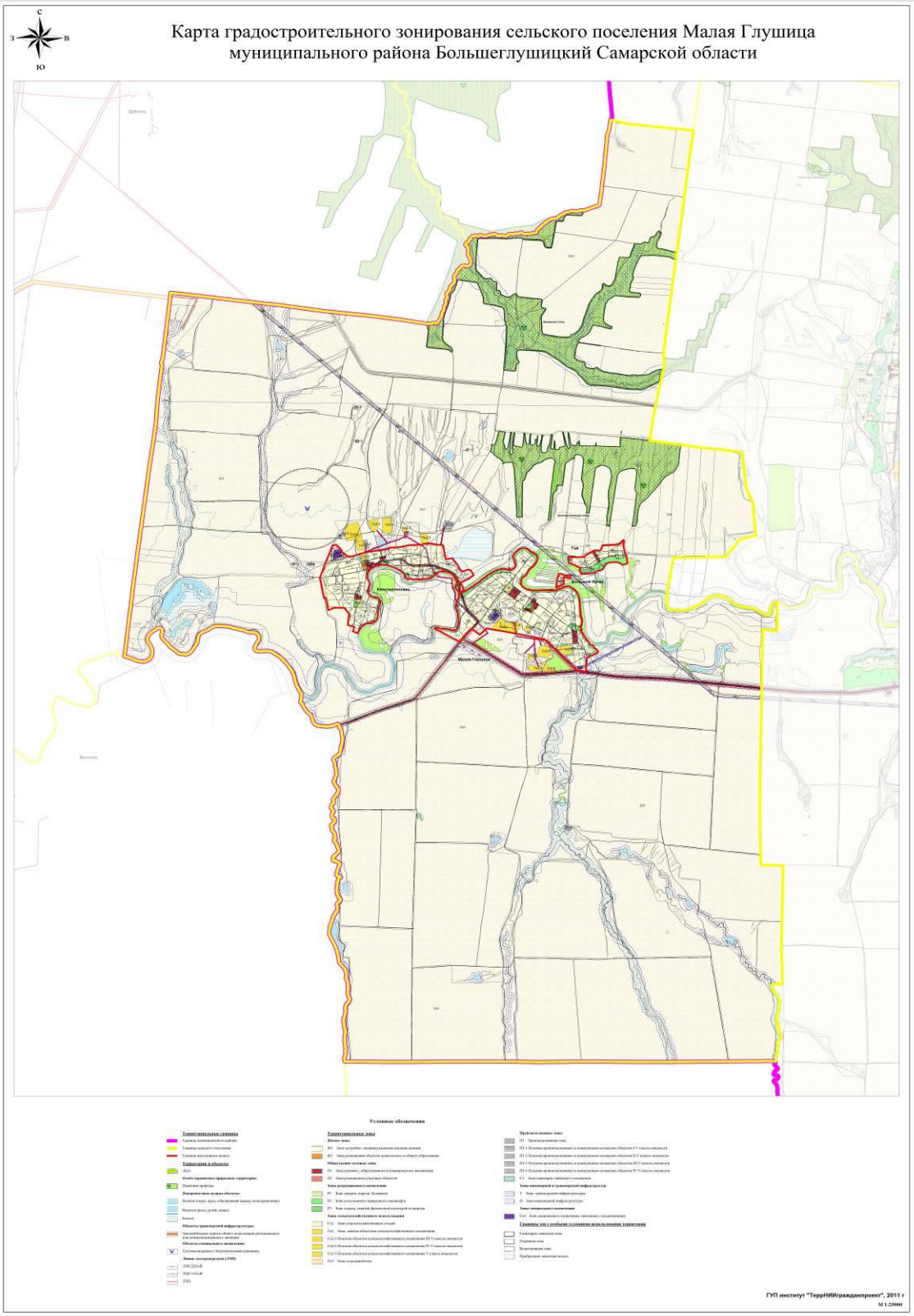Утверждена Решением Собрания представителей сельского поселения Малая Глушица муниципального района Большеглушицкий Самарской области от 27.12.2013 г. № 147 в редакции с изменениями Решений Собрания представителей № 87 от 11.05.2017 г., № 89 от 06.06.2017 г., № 168 от 20.12.2018 г., № 183 от 10.04.2019 г.