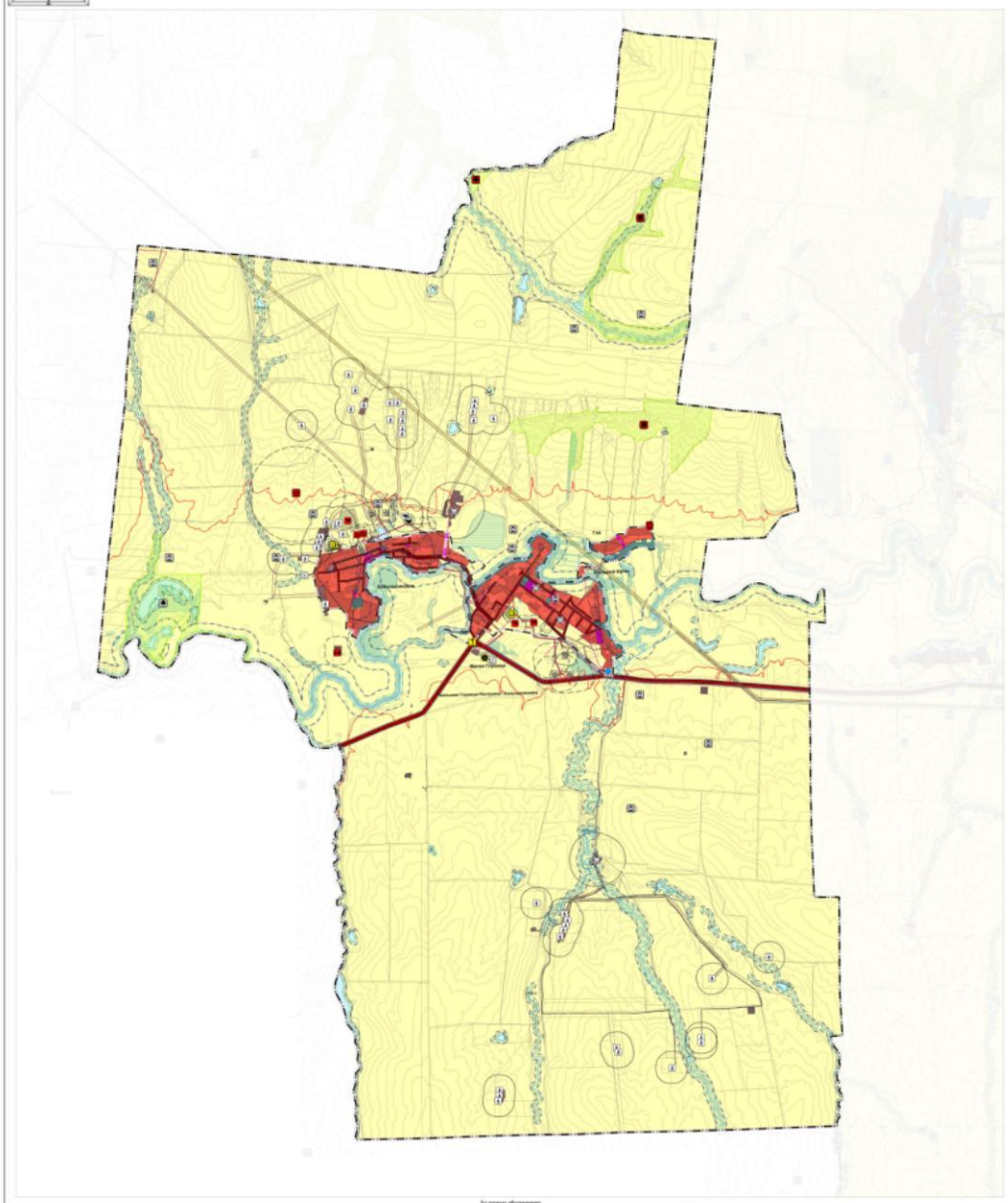Карта обоснования внесения изменений в генеральный план сельского поселения Малая Глушица муниципального района Большеглушицкий Самарской области