

Чертеж межевания территории для строительства объекта ООО "РИТЭК":  
"Обустройство поисковой скважины №15 Северо-Градской структуры Томинского лицензионного участка"  
в границах сельского поселения Мокша Большеглушицкого района Самарской области

ЗУ1  
площадью 8 133 кв.м

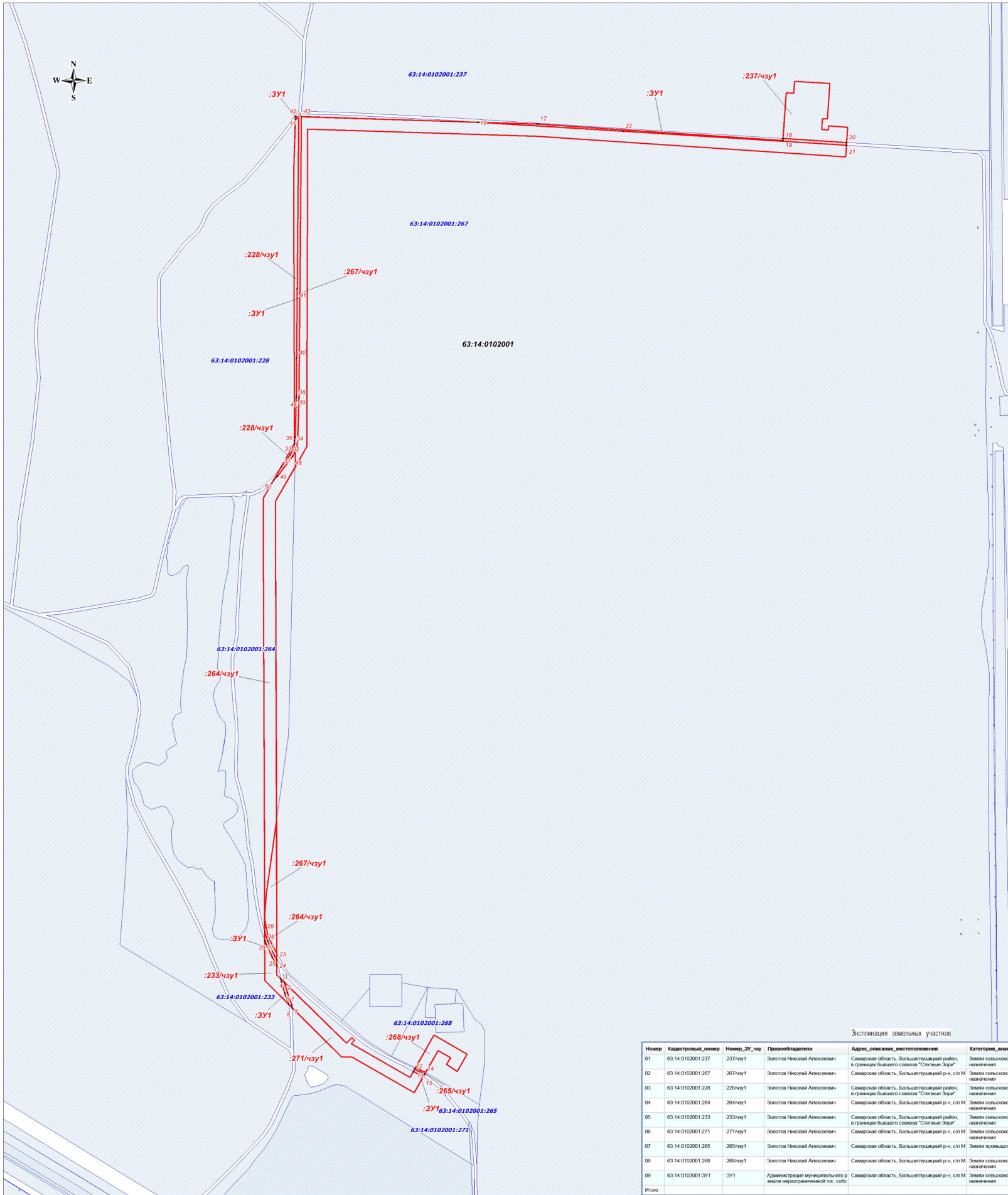

Номер	Хочка	Уточка
1	328 476,02	1 397 104,81
2	328 500,96	1 397 096,47
3	328 524,57	1 397 089,28
4	328 531,22	1 397 088,10
5	328 523,65	1 397 095,83
6	328 502,79	1 397 102,19
7	328 475,22	1 397 111,75
8	328 469,59	1 397 112,19
9	330 357,22	1 397 119,13
10	330 365,17	1 397 119,38
11	330 365,00	1 397 124,74
12	328 334,31	1 397 369,98
13	328 339,52	1 397 372,96
14	328 328,49	1 397 394,30
15	328 323,27	1 397 391,31
16	328 352,99	1 397 506,82
17	330 348,97	1 397 634,53
18	330 314,28	1 398 156,45
19	330 318,37	1 398 156,72
20	330 306,91	1 398 292,09
21	330 303,88	1 398 291,68
22	330 333,65	1 397 815,78
23	328 571,86	1 397 079,48
24	328 560,35	1 397 080,02
25	328 577,50	1 397 069,40
26	328 606,06	1 397 054,76
27	328 611,86	1 397 053,85
28	328 631,38	1 397 053,78
29	328 611,59	1 397 060,21
30	328 580,32	1 397 074,79
31	329 620,74	1 397 089,20
32	329 645,97	1 397 108,58
33	329 658,84	1 397 115,66
34	329 668,85	1 397 116,75
35	329 670,18	1 397 117,51
36	329 675,01	1 397 117,49
37	329 683,48	1 397 118,52
38	329 766,00	1 397 121,03
39	329 770,71	1 397 121,07
40	329 851,75	1 397 121,73
41	329 898,08	1 397 122,96
42	330 364,96	1 397 125,99
43	330 364,77	1 397 131,98
44	329 766,79	1 397 127,03
45	329 682,97	1 397 124,50
46	329 656,02	1 397 121,49
47	329 653,37	1 397 119,10
48	329 642,76	1 397 113,67
49	329 600,29	1 397 081,04
50	329 591,78	1 397 072,61

Экспликация земельных участков

Номер	Кадастровый_номер	Номер_ЗУ_чпу	Правообладатели	Адрес_описание_местоположения	Категория_земель	Разрешенное_использование	Площадь_кв_м
01	63:14:0102001:237	:237/чпу1	Золотов Николай Алексеевич	Самарская область, Большеглушицкий район, в границах бывшего совхоза "Степные Зори"	Земли сельскохозяйственного назначения	Для сельскохозяйственного производства	11 999
02	63:14:0102001:267	:267/чпу1	Золотов Николай Алексеевич	Самарская область, Большеглушицкий р-н, с/п М	Земли сельскохозяйственного назначения	Для сельскохозяйственного производства	43 438
03	63:14:0102001:228	:228/чпу1	Золотов Николай Алексеевич	Самарская область, Большеглушицкий район, в границах бывшего совхоза "Степные Зори"	Земли сельскохозяйственного назначения	Для сельскохозяйственного производства	4 479
04	63:14:0102001:264	:264/чпу1	Золотов Николай Алексеевич	Самарская область, Большеглушицкий р-н, с/п М	Земли сельскохозяйственного назначения	Для сельскохозяйственного производства	22 919
05	63:14:0102001:233	:233/чпу1	Золотов Николай Алексеевич	Самарская область, Большеглушицкий район, в границах бывшего совхоза "Степные Зори"	Земли сельскохозяйственного назначения	Для сельскохозяйственного производства	2 392
06	63:14:0102001:271	:271/чпу1	Золотов Николай Алексеевич	Самарская область, Большеглушицкий р-н, с/п М	Земли сельскохозяйственного назначения	Для сельскохозяйственного производства	9 359
07	63:14:0102001:265	:265/чпу1	Золотов Николай Алексеевич	Самарская область, Большеглушицкий р-н, с/п М	Земли промышленности	Для сельскохозяйственного производства	88
08	63:14:0102001:268	:268/чпу1	Золотов Николай Алексеевич	Самарская область, Большеглушицкий р-н, с/п М	Земли сельскохозяйственного назначения	Для сельскохозяйственного производства	3 733
09	63:14:0102001:ЗУ1	:ЗУ1	Администрация муниципального образования	Самарская область, Большеглушицкий р-н, с/п М	Земли сельскохозяйственного назначения	Трубопроводный транспорт	8 133
Итого							106 440

- Условные обозначения**
- Земельный участок (часть земельного участка) для строительства объекта
  - Граница и кадастровый номер существующего земельного участка учтенного в ЕГРН
  - Граница и номер кадастрового квартала
  - Позиционная точка границы зон планируемого размещения линейных объектов

Примечание:  
\* Красные линии совпадают с границами зоны планируемого размещения линейных объектов.

ООО "РИТЭК"						Чертеж межевания территории для строительства объекта ООО "РИТЭК": "Обустройство поисковой скважины №15 Северо-Градской структуры Томинского лицензионного участка" в границах сельского поселения Мокша Большеглушицкого района Самарской области			
Изм.	Кол.уч.	Лист	№ док.	Подпись	Дата	Проект межевания территории	Стадия	Лист	Листов
								ПП	1
Исполнитель				Азизова Н.В.		Графическая часть (чертеж межевания территории) М 1:5 000	ООО "Средневольская землеустроительная компания"		
Директор				Ховрин Н.А.					