# Карта градостроительного зонирования сельского поселения Большая Глушица муниципального района Большеглушицкий Самарской области

*Утверждена решением Собрания предстаителей сельского поселения Большая Глушица муниципального района Большеглушицкий Самарской области № 156 от 30 декабря 2013года*

*с изменениями от 26.02.2016г. решение № 47*
*с изменениями от 05.07.2016г. решение № 62*
*с изменениями от 16.08.2016г. решение № 65*
*с изменениями от 13.10.2016г. решение № 72*
*с изменениями от 20.12.2016г. решение № 82*
*с изменениями от 30.01.2017г. решение № 86*
*с изменениями от 10.03.2017г. решение № 89*
*с изменениями от 24.03.2017г. решение № 91*
*с изменениями от 23.05.2017г. решение № 96*

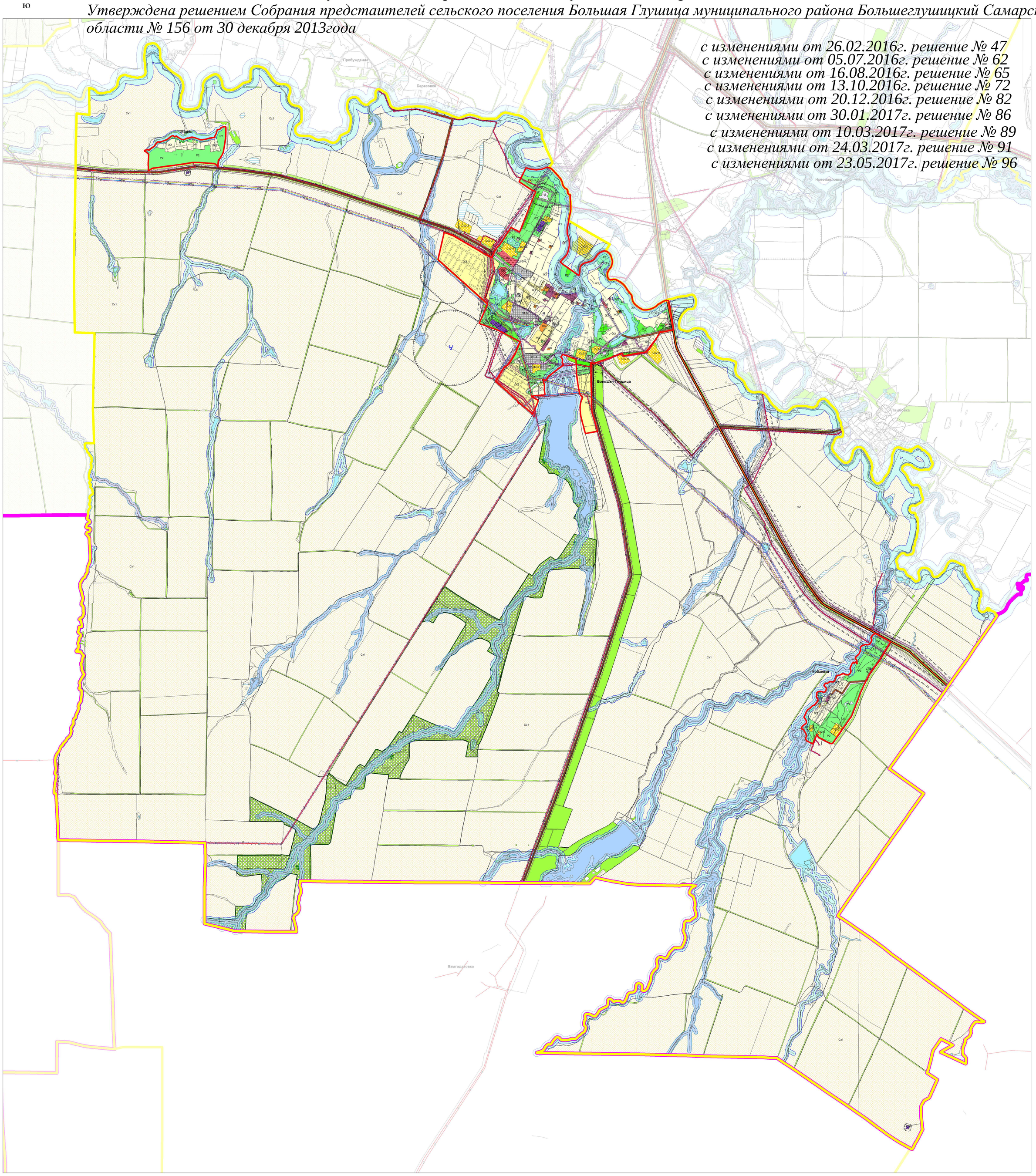


## Условные обозначения

**Территориальные границы**
- Граница муниципального района
- Граница сельского поселения
- Граница населенного пункта

**Территории и объекты**
- Леса

**Особо охраняемые природные территории:**
- Памятник природы

**Поверхностные водные объекты:**
- Водоем (озеро, пруд, обводненный карьер, водохранилище)
- Водоток (река, ручей, канал)
- Болото

**Объекты транспортной инфраструктуры:**
- Автомобильные дороги общего пользования федерального значения
- Автомобильные дороги общего пользования регионального или межмуниципального значения

**Объекты специального назначения:**
- Скотомогильники с биологическими камерами

**Линии электропередачи (ЛЭП)**
- ЛЭП 220 кВ
- ЛЭП 110 кВ
- ЛЭП 35 кВ
- ЛЭП

**Территориальные зоны**

**Жилые зоны**
- Ж1 Зона застройки индивидуальными жилыми домами
- Ж2 Зона застройки малоэтажными жилыми домами
- Ж5 Зона размещения объектов дошкольного и общего образования
- Ж8 Зона комплексной застройки

**Общественно-деловые зоны**
- О1 Зона делового, общественного и коммерческого назначения
- О2 Зона размещения объектов социального и коммунально-бытового назначения
- О4 Зона размещения объектов образования
- О5 Зона размещения культовых объектов
- О6 Зона размещения объектов здравоохранения

**Зоны специального назначения**
- Сп1 Зона специального назначения, связанная с захоронениями

**Зоны рекреационного назначения**
- Р1 Зона скверов, парков, бульваров
- Р2 Зона естественного природного ландшафта
- Р3 Зона отдыха, занятий физической культурой и спортом

**Зоны сельскохозяйственного использования**
- Сх1 Зона сельскохозяйственных угодий
- Сх2 Зона, занятая объектами сельскохозяйственного назначения
- Сх2-3 Подзона объектов сельскохозяйственного назначения III-V класса опасности
- Сх2-4 Подзона объектов сельскохозяйственного назначения IV-V класса опасности
- Сх2-5 Подзона объектов сельскохозяйственного назначения V класса опасности

**Зоны инженерной и транспортной инфраструктур**
- Т Зона транспортной инфраструктуры
- И Зона инженерной инфраструктуры

**Производственные зоны**
- П1 Производственная зона
- П1-1 Подзона производственных и коммунально-складских объектов I-V класса опасности
- П1-4 Подзона производственных и коммунально-складских объектов IV-V класса опасности
- П1-5 Подзона производственных и коммунально-складских объектов V класса опасности
- П2 Коммунально-складская зона
- СЗ Зона санитарно-защитного озеленения

**Границы зон с особыми условиями использования территории**
- Санитарно-защитная зона
- Санитарный разрыв (санитарная полоса отчуждения)
- Охранная зона
- Водоохранная зона
- Прибрежная защитная полоса

**ГУП институт "ТеррНИИгражданпроект", 2011 г**

**М 1:25000**